キーエンスPLC対応 / ネジアップ式 / PCA7 / MILタイプ

PCA7-1H20-TB20-K2

【形式構成】

PCA7-1H20-TB20-K2

【寸法図】

PCA7-1H20-TB20-K2

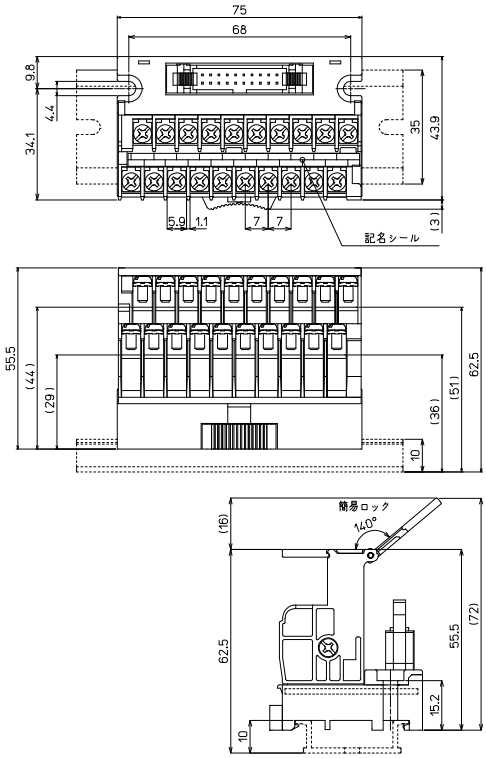

※I/Oワイヤリングパック対応(P668参照)

形　　式	※	搭載コネクタメーカー/形式	海外規格	質量	標準価格(税抜)
PCA7-1H20-TB20-K2	○	ヒロセ電機：HIF3BA-20PA-2.54DSA(71)	UL,TÜV	約110g	3,610円

【一般仕様】

定格絶縁電圧	AC DC50V
定格通電電流	0.5A / SIG　2A / COM
絶縁抵抗	100MΩ以上 DC500Vメガ
耐電圧	AC500V / 1分間
適合電線	1.25㎟ / MAX
端子ネジ	M3×6L
締付トルク	0.8N･m
周囲温度	−15℃～+60℃ (氷結又は結露しないこと)
相対湿度	45～85%

適合圧着端子

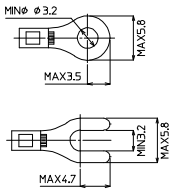

R端子･Y端子共通事項

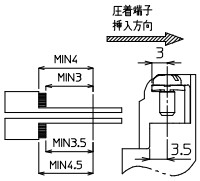

【記名板･結線図】

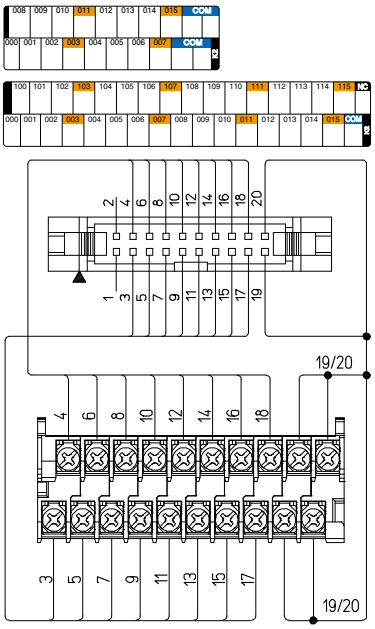

※接続ケーブルはP661参照

【適合PLC形式】

PCA7-1H20-TB20-K2

メーカー名	シリーズ形式	入出力	ユニット形式
キーエンス	KV Nano	入力	KV-NC16EX
		出力	KV-NC16ET(P)

【1Hタイプ適合ケーブル選定表】

適合機種：PCA7-1H20-TB20-K2

●シールド無し電線

KB20N-1H1H-□MB ※詳細P704参照

取付コネクタ
(CN1側)
メーカー:ヒロセ電機
形　式:HIF3BA-20D-2.54R
(CN2側)
メーカー:ヒロセ電機
形　式:HIF3BA-20D-2.54R

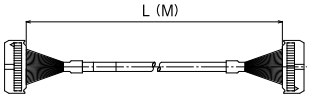

※ケーブル長 (単位：M) (0.5/1/1.5/2/3/5)

●シールド付き電線

KBS-1H20-□MB ※詳細P710参照

取付コネクタ
(CN1側)
メーカー:ヒロセ電機
形　式:HIF3BA-20D-2.54R
(CN2側)
メーカー:ヒロセ電機
形　式:HIF3BA-20D-2.54R

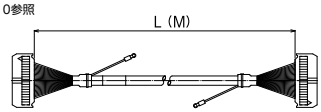

※ケーブル長 (単位：M) (0.5/1/1.5/2/3/5)

□=ケーブル長を指定してください。