

フェルール(棒圧着端子)

フェルール (棒圧着端子)



フェルールにより電線の端末処理をすることで、芯線のバラケを防止し、結線時に安定した接続品質が得られます。

DINに基づく絶縁スリーブ付きフェルール (TA)

【注文形式】

TA 0.5 - 10 WH

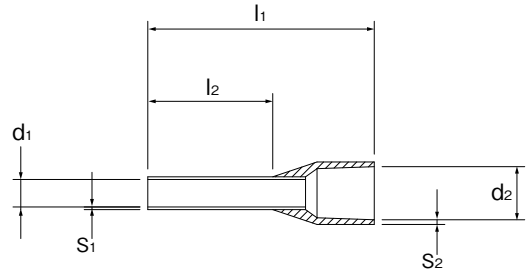
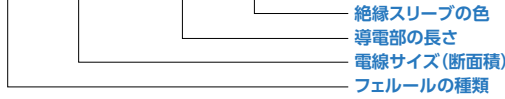

| 電線サイズ 断面積 | 電線サイズ | | 導電部の長さ mm | 絶縁スリーブの色 | | 形 式 | 販売単位 (袋入数) | l ₁ +0.5 -0 | l ₂ ±0.2 | d ₁ +0 -0.05 | s ₁ | d ₂ +0.1 -0 | s ₂ +0 -0.05 | 推奨電線 むき長さ mm | 標準価格 (税抜) 円/個 |
|--------------|-----------------|---------|--------------|----------|-------------|-------------|---------------|------------------------------|------------------------|-------------------------------|----------------|------------------------------|-------------------------------|--------------------|---------------------|
| | mm ² | AWG | | 色コード | 色規格 | | | | | | | | | | |
| | 0.14 | / 26 | 8 | GY | D/W | TA0.14-8GY | 100 | 12 | 8 | 0.8 | 0.15 | 1.9 | 0.3 | 10 | 14.7 |
| | 0.25 | / 26-24 | 6 | BU | W | TA0.25-6BU | 100 | 10 | 6 | 0.8 | 0.15 | 1.9 | 0.3 | 8 | 9.5 |
| | 0.25 | / 26-24 | 8 | BU | W | TA0.25-8BU | 100 | 12 | 8 | 0.8 | 0.15 | 1.9 | 0.3 | 10 | 13.5 |
| | 0.25 | / 26-24 | 12 | BU | W | TA0.25-12BU | 100 | 16 | 12 | 0.8 | 0.15 | 1.9 | 0.3 | 14 | 11.3 |
| | 0.25 | / 26-24 | 8 | YE | D | TA0.25-8YE | 100 | 12 | 8 | 0.8 | 0.15 | 1.9 | 0.3 | 10 | 14.7 |
| 0.25 | / 26-24 | 10 | YE | D | TA0.25-10YE | 100 | 14 | 10 | 0.8 | 0.15 | 1.9 | 0.3 | 12 | 14.7 | |
| | 0.34 | / 24-22 | 6 | TQ | D/W | TA0.34-6TQ | 100 | 10 | 6 | 0.8 | 0.15 | 1.9 | 0.3 | 8 | 9.5 |
| | 0.34 | / 24-22 | 8 | TQ | D/W | TA0.34-8TQ | 100 | 12 | 8 | 0.8 | 0.15 | 1.9 | 0.3 | 10 | 10.2 |
| | 0.34 | / 24-22 | 10 | TQ | D/W | TA0.34-10TQ | 100 | 14 | 10 | 0.8 | 0.15 | 1.9 | 0.3 | 12 | 13.5 |
| | 0.34 | / 24-22 | 12 | TQ | D/W | TA0.34-12TQ | 100 | 16 | 12 | 0.8 | 0.15 | 1.9 | 0.3 | 14 | 11.3 |
| | 0.5 (0.5) | / 20 | 6 | WH | D | TA0.5-6WH | 100 | 12 | 6 | 1.1 | 0.15 | 2.4 | 0.3 | 9 | 8.1 |
| | 0.5 (0.5) | / 20 | 8 | WH | D | TA0.5-8WH | 100 | 14 | 8 | 1.1 | 0.15 | 2.4 | 0.3 | 11 | 5.4 |
| | 0.5 (0.5) | / 20 | 10 | WH | D | TA0.5-10WH | 100 | 16 | 10 | 1.1 | 0.15 | 2.4 | 0.3 | 13 | 9.5 |
| | 0.5 (0.5) | / 20 | 12 | WH | D | TA0.5-12WH | 100 | 18 | 12 | 1.1 | 0.15 | 2.4 | 0.3 | 15 | 14.7 |
| | 0.5 (0.5) | / 20 | 10 | OG | W | TA0.5-10OG | 100 | 16 | 10 | 1.1 | 0.15 | 2.4 | 0.3 | 13 | 12.4 |
| | 0.75 (0.75) | / 20-18 | 6 | GY | D | TA0.75-6GY | 100 | 12 | 6 | 1.3 | 0.15 | 2.7 | 0.3 | 9 | 8.4 |
| | 0.75 (0.75) | / 20-18 | 8 | GY | D | TA0.75-8GY | 100 | 14 | 8 | 1.3 | 0.15 | 2.7 | 0.3 | 11 | 5.4 |
| | 0.75 (0.75) | / 20-18 | 10 | GY | D | TA0.75-10GY | 100 | 16 | 10 | 1.3 | 0.15 | 2.7 | 0.3 | 13 | 9.5 |
| | 0.75 (0.75) | / 20-18 | 12 | GY | D | TA0.75-12GY | 100 | 18 | 12 | 1.3 | 0.15 | 2.7 | 0.3 | 15 | 10.8 |
| | 0.75 (0.75) | / 20-18 | 10 | WH | W | TA0.75-10WH | 100 | 16 | 10 | 1.3 | 0.15 | 2.7 | 0.3 | 13 | 12.4 |
| | 1 | / 18 | 6 | RD | D | TA1-6RD | 100 | 12 | 6 | 1.5 | 0.15 | 2.9 | 0.3 | 9 | 9.0 |
| | 1 | / 18 | 8 | RD | D | TA1-8RD | 100 | 14 | 8 | 1.5 | 0.15 | 2.9 | 0.3 | 11 | 5.8 |
| | 1 | / 18 | 10 | RD | D | TA1-10RD | 100 | 16 | 10 | 1.5 | 0.15 | 2.9 | 0.3 | 13 | 9.5 |
| | 1 | / 18 | 12 | RD | D | TA1-12RD | 100 | 18 | 12 | 1.5 | 0.15 | 2.9 | 0.3 | 15 | 11.2 |
| | 1 | / 18 | 10 | YE | W | TA1-10YE | 100 | 16 | 10 | 1.5 | 0.15 | 2.9 | 0.3 | 13 | 12.4 |
| | 1.5 (1.25) | / 16 | 6 | BK | D | TA1.5-6BK | 100 | 12 | 6 | 1.8 | 0.15 | 3.3 | 0.3 | 9 | 9.0 |
| | 1.5 (1.25) | / 16 | 8 | BK | D | TA1.5-8BK | 100 | 14 | 8 | 1.8 | 0.15 | 3.3 | 0.3 | 11 | 5.8 |
| | 1.5 (1.25) | / 16 | 10 | BK | D | TA1.5-10BK | 100 | 16.5 | 10 | 1.8 | 0.15 | 3.3 | 0.3 | 13 | 9.5 |
| | 1.5 (1.25) | / 16 | 12 | BK | D | TA1.5-12BK | 100 | 18.5 | 12 | 1.8 | 0.15 | 3.3 | 0.3 | 15 | 11.3 |
| | 1.5 (1.25) | / 16 | 10 | RD | W | TA1.5-10RD | 100 | 16.5 | 10 | 1.8 | 0.15 | 3.3 | 0.3 | 13 | 12.4 |
| | 2.5 (2) | / 14 | 8 | BU | D/W | TA2.5-8BU | 100 | 14.5 | 8 | 2.3 | 0.15 | 4.1 | 0.3 | 11 | 7.4 |
| | 2.5 (2) | / 14 | 10 | BU | D/W | TA2.5-10BU | 100 | 17 | 10 | 2.3 | 0.15 | 4.1 | 0.3 | 13 | 9.7 |
| | 2.5 (2) | / 14 | 12 | BU | D/W | TA2.5-12BU | 100 | 18.5 | 12 | 2.3 | 0.15 | 4.1 | 0.3 | 15 | 11.5 |
| | 4 (3.5) | / 12 | 10 | GY | D/W | TA4-10GY | 100 | 17 | 10 | 2.9 | 0.2 | 4.7 | 0.3 | 13 | 10.4 |
| | 4 (3.5) | / 12 | 12 | GY | D/W | TA4-12GY | 100 | 19 | 12 | 2.9 | 0.2 | 4.7 | 0.3 | 15 | 13.5 |
| | 4 (3.5) | / 12 | 18 | GY | D/W | TA4-18GY | 100 | 25 | 18 | 2.9 | 0.2 | 4.7 | 0.3 | 21 | 26.6 |
| | 6 (5.5) | / 10 | 12 | YE | D | TA6-12YE | 100 | 20 | 12 | 3.6 | 0.2 | 6.1 | 0.3 | 15 | 15.8 |
| | 6 (5.5) | / 10 | 12 | BK | W | TA6-12BK | 100 | 20 | 12 | 3.6 | 0.2 | 6.1 | 0.3 | 15 | 24.0 |
| | 6 (5.5) | / 10 | 18 | YE | D | TA6-18YE | 100 | 26 | 18 | 3.6 | 0.2 | 6.1 | 0.3 | 21 | 39.9 |
| | 10 (8) | / 8 | 12 | RD | D | TA10-12RD | 100 | 21.5 | 12 | 4.6 | 0.2 | 7.4 | 0.3 | 15 | 18.8 |
| | 10 (8) | / 8 | 18 | RD | D | TA10-18RD | 100 | 27.5 | 18 | 4.6 | 0.2 | 7.4 | 0.3 | 21 | 52.5 |
| | 16 (14) | / 6 | 12 | BU | D | TA16-12BU | 100 | 23.5 | 12 | 6 | 0.2 | 8.7 | 0.4 | 16 | 38.5 |
| | 16 (14) | / 6 | 18 | BU | D | TA16-18BU | 100 | 28.5 | 18 | 6 | 0.2 | 8.7 | 0.4 | 22 | 67.2 |

※ () 内寸法はJIS断面積
※ 販売は袋単位になります。

| | |
|--------|-----------|
| 材質 | E-CU(電気銅) |
| 表面処理 | Snメッキ |
| 絶縁スリーブ | ポリプロピレン |
| 耐熱温度 | 105°C |

| | | | | | | | | |
|---------|-----|-----|-----|-----|---------|-----|-----|-----|
| ● 色コード: | GY | BK | BU | YE | TQ | WH | RD | OG |
| | (灰) | (黒) | (青) | (黄) | (ターコイズ) | (白) | (赤) | (橙) |

● 色規格: D = DIN規格に基づく標準色(DIN46228-4)
W = WEIDMULLER色

2本接続用フェルール (TAW)

※ 2本接続用フェルールは適合する同じサイズの電線2本を
圧着できます。

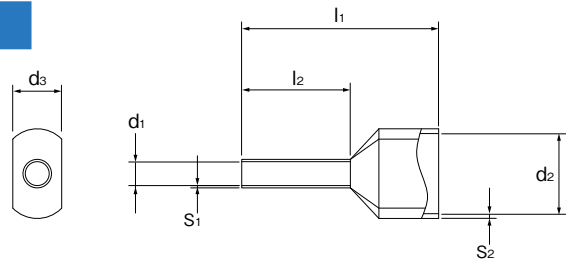

| 電線サイズ 断面積 | | | 導電部 の長さ mm | 絶縁スリーブの色 | | 形 式 | 販売単位 (袋入数) | l ₁ +0.5 -0 | l ₂ ±0.2 | d ₁ +0 -0.05 | s ₁ | d ₂ +0.1 -0 | d ₃ | s ₂ +0 -0.05 | 推奨電線 むき長さ mm | 標準価格 (税抜) 円/個 | |
|-----------------|-----------------|-----|------------------|----------|-----|-----|---------------|------------------------------|------------------------|-------------------------------|----------------|------------------------------|----------------|-------------------------------|--------------------|---------------------|------|
| mm ² | mm ² | AWG | | 色コード | 色規格 | | | | | | | | | | | | |
| 2x0.5 | (2x0.5) | / | 2x20 | 8 | WH | D | TAW0.5-8WH | 100 | 15 | 8 | 1.5 | 0.15 | 4.6 | 2.4 | 0.3 | 11 | 12.2 |
| 2x0.5 | (2x0.5) | / | 2x20 | 10 | WH | D | TAW0.5-10WH | 100 | 17 | 10 | 1.5 | 0.15 | 4.6 | 2.4 | 0.3 | 13 | 17.7 |
| 2x0.75 | (2x0.75) | / | 2x20 2x18 | 8 | GY | D | TAW0.75-8GY | 100 | 15 | 8 | 1.8 | 0.15 | 5.1 | 2.7 | 0.3 | 12 | 12.8 |
| 2x0.75 | (2x0.75) | / | 2x20 2x18 | 10 | GY | D | TAW0.75-10GY | 100 | 17 | 10 | 1.8 | 0.15 | 5.1 | 2.7 | 0.3 | 14 | 14.7 |
| 2x1 | | / | 2x18 | 8 | RD | D | TAW1-8RD | 100 | 15 | 8 | 2.05 | 0.15 | 5.3 | 3.3 | 0.3 | 12 | 14.3 |
| 2x1 | | / | 2x18 | 10 | RD | D | TAW1-10RD | 100 | 17 | 10 | 2.05 | 0.15 | 5.3 | 3.3 | 0.3 | 14 | 17.7 |
| 2x1.5 | (2x1.25) | / | 2x16 | 8 | BK | D | TAW1.5-8BK | 100 | 16 | 8 | 2.3 | 0.15 | 6.5 | 3.5 | 0.3 | 12 | 14.3 |
| 2x1.5 | (2x1.25) | / | 2x16 | 10 | BK | D | TAW1.5-10BK | 100 | 18 | 10 | 2.3 | 0.15 | 6.5 | 3.5 | 0.3 | 14 | 20.1 |
| 2x1.5 | (2x1.25) | / | 2x16 | 12 | BK | D | TAW1.5-12BK | 100 | 20 | 12 | 2.3 | 0.15 | 6.5 | 3.5 | 0.3 | 16 | 17.1 |
| 2x2.5 | (2x2) | / | 2x14 | 10 | BU | D | TAW2.5-10BU | 100 | 18.5 | 10 | 2.9 | 0.2 | 7.7 | 4.1 | 0.3 | 14 | 17.9 |
| 2x2.5 | (2x2) | / | 2x14 | 13 | BU | D | TAW2.5-13BU | 100 | 21.5 | 13 | 2.9 | 0.2 | 7.7 | 4.1 | 0.3 | 17 | 26.3 |

※ () 内寸法はJIS断面積
※ 販売は袋単位になります。

| | |
|--------|-----------|
| 材質 | E-CU(電気銅) |
| 表面処理 | Snメッキ |
| 絶縁スリーブ | ポリプロピレン |
| 耐熱温度 | 105°C |

| | | | | | | | | |
|---------|-----|-----|-----|-----|---------|-----|-----|-----|
| ● 色コード: | GY | BK | BU | YE | TQ | WH | RD | OG |
| | (灰) | (黒) | (青) | (黄) | (ターコイズ) | (白) | (赤) | (橙) |

● 色規格: D = DIN規格に基づく標準色(DIN46228-4)
W = WEIDMULLER色

GB型 絶縁スリーブ付きフェルール (TA-GB)

GB型は被覆が厚いUL電線などに対応したフェルールです。

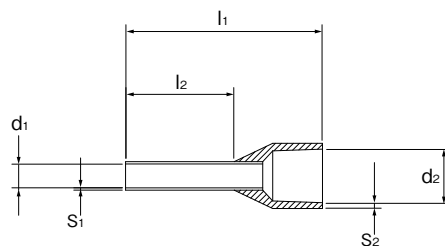

| 電線サイズ 断面積 | | | 導電部 の長さ mm | 絶縁スリーブの色 | | 形 式 | 販売単位 (袋入数) | l ₁ +0.5 -0 | l ₂ ±0.2 | d ₁ +0 -0.05 | s ₁ | d ₂ +0.1 -0 | s ₂ +0 -0.05 | 推奨電線 むき長さ mm | 標準価格 (税抜) 円/個 | |
|-----------------|-----------------|-----|------------------|----------|-----|-----|----------------|------------------------------|------------------------|-------------------------------|----------------|------------------------------|-------------------------------|--------------------|---------------------|------|
| mm ² | mm ² | AWG | | 色コード | 色規格 | | | | | | | | | | | |
| 0.5 | (0.5) | / | 20 | 8 | WH | D | TA0.5-8WH-GB | 100 | 14 | 8 | 1.1 | 0.15 | 2.9 | 0.3 | 11 | 16.4 |
| 0.5 | (0.5) | / | 20 | 10 | WH | D | TA0.5-10WH-GB | 100 | 16 | 10 | 1.1 | 0.15 | 2.9 | 0.3 | 13 | 23.5 |
| 0.75 | (0.75) | / | 20-18 | 8 | GY | D | TA0.75-8GY-GB | 100 | 14 | 8 | 1.3 | 0.15 | 3.3 | 0.3 | 11 | 16.4 |
| 0.75 | (0.75) | / | 20-18 | 10 | GY | D | TA0.75-10GY-GB | 100 | 16 | 10 | 1.3 | 0.15 | 3.3 | 0.3 | 13 | 23.5 |
| 1 | | / | 18 | 8 | RD | D | TA1-8RD-GB | 100 | 14 | 8 | 1.5 | 0.15 | 3.3 | 0.3 | 11 | 17.7 |
| 1 | | / | 18 | 10 | RD | D | TA1-10RD-GB | 100 | 16 | 10 | 1.5 | 0.15 | 3.3 | 0.3 | 13 | 25.0 |
| 1.5 | (1.25) | / | 16 | 8 | BK | D | TA1.5-8BK-GB | 100 | 14 | 8 | 1.8 | 0.15 | 3.7 | 0.3 | 11 | 17.7 |
| 1.5 | (1.25) | / | 16 | 10 | BK | D | TA1.5-10BK-GB | 100 | 16 | 10 | 1.8 | 0.15 | 3.7 | 0.3 | 13 | 25.0 |

※ () 内寸法はJIS断面積
※ 販売は袋単位になります。

| | |
|--------|-----------|
| 材質 | E-CU(電気銅) |
| 表面処理 | Snメッキ |
| 絶縁スリーブ | ポリプロピレン |
| 耐熱温度 | 105°C |

| | | | | | | | | |
|---------|-----|-----|-----|-----|---------|-----|-----|-----|
| ● 色コード: | GY | BK | BU | YE | TQ | WH | RD | OG |
| | (灰) | (黒) | (青) | (黄) | (ターコイズ) | (白) | (赤) | (橙) |

● 色規格: D = DIN規格に基づく標準色(DIN46228-4)
W = WEIDMULLER色